

Sistemas de Gerenciamento para Laboratório de Análises Clínicas

Descrição dos Módulos.:

- Cadastro completo de pacientes;
- Laudos, estatísticas de atendimento;
- Assinatura eletrônica;
- TISS;
- Faturamento, configuração (edição) de laudos e sua impressão;
- Resultados na Internet;
- Controle dos postos de coletas;
- Interface das máquinas;
- Acesso remoto (somente com internet banda larga)



Sistema desenvolvido e com suporte em Manaus/AM

Tela Inicial Acesso aos Módulos

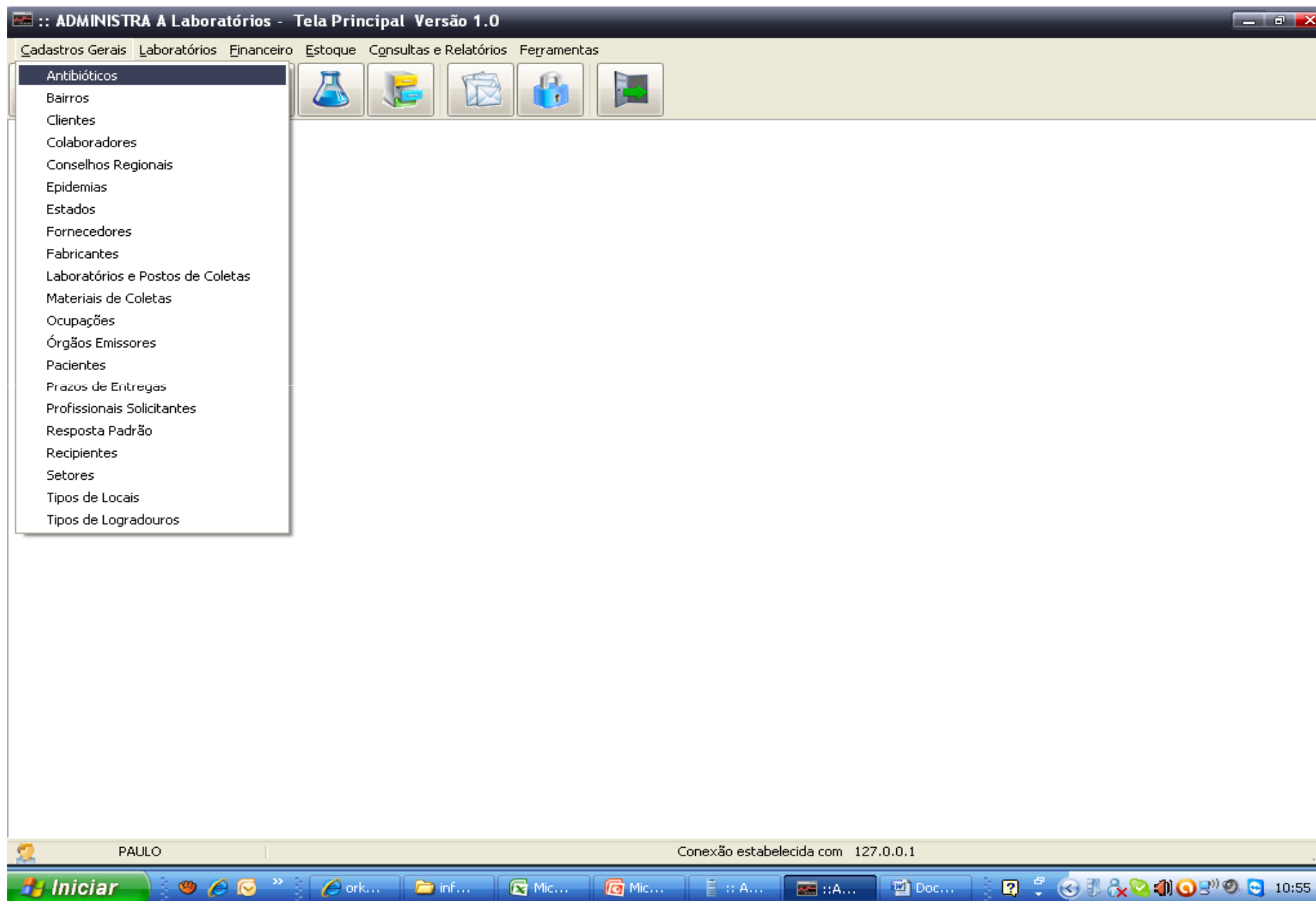

Cadastro de Pacientes (Recepção)

ADMINISTRA A Laboratórios - Recepção

Atendimentos

Orçamentos

Emissão de Resultados

Coleta de Material

:: Novo Atendimento...

:: Identificações...

Origem Atendimento: CENTRO MEDICO CIDADE NOVA

Nome Paciente:

Sexo:

Data Nasc.:

Profissional Solicitante:

Idade:

Convênio/Empresa:

Plano de Saúde:

:: Exames... :: Anamnese e Outras Informações... :: Observações...

Abreviação Exame:

Sinonímia:

Rotina:

Destino: RECEP DO LABORATÓRIO (C L AUT)

Tabela

Seq.	Urgente	Falta Material	Exame	Data Previsão Laudo	Previsão Coleta	Valor
------	---------	----------------	-------	---------------------	-----------------	-------

Excluir Finalizar Novo

Total Exames:

F2 - Identificações
F3 - Cadastrar Paciente
F4 - Cadastrar Profissional
F5 - Alterar Identificações
F6 - Excluir Exame
F9 - Finalizar
F10 - Tabela de Exames
F12 - Novo Atendimento

10:56

Cadastro de Pacientes (Recepção)

ADMINISTRA A Laboratórios - Recepção

Atendimentos

Orçamentos

Emissão de Resultados

Coleta de Material

:: Novo Atendimento...

:: Identificações...

Origem Atendimento: CENTRO MEDICO CIDADE NOVA

Nome Paciente: AGASSIS MARINHO BRELAZ

Sexo: MASCULINO

Data Nasc.: 20/07/1937

Profissional Solicitante: DR. EULER MARTINS

Idade: 72

Ano(s):

Convênio/Empresa: SISTEMA UNICO DE SAUDE

Plano de Saúde: SUS

:: Exames... :: Anamnese e Outras Informações... :: Observações...

Abreviação Exame:

Sinonímia: LIPIDO

Rotina:

Destino: RECEP DO LABORATÓRIO (C L AUT)

Tabela

Seq.	Urgente	Falta Material	Exame	Data Previsão Laudo	Previsão Coleta	Valor
1	<input type="checkbox"/>	<input type="checkbox"/>	HEMOGRAMA COMPLETO	26/06/2010 09:00:00		5,10
2	<input type="checkbox"/>	<input type="checkbox"/>	GLICOSE	24/06/2010 07:00:00		2,38
3	<input type="checkbox"/>	<input type="checkbox"/>	EXAME PARCIAL DE URINA	26/06/2010 09:00:00		2,38
4	<input type="checkbox"/>	<input type="checkbox"/>	PARASITOLÓGICO DE FEZES - SIMPLES	26/06/2010 09:00:00		2,38

F2 - Identificações
F3 - Cadastrar Paciente
F4 - Cadastrar Profissional
F5 - Alterar Identificações
F6 - Excluir Exame
F9 - Finalizar
F10 - Tabela de Exames
F12 - Novo Atendimento

Excluir Finalizar Novo

Total Exames: 12,24

Iniciar

ork... inf... Mic... Mic... :: A... ::A... Doc... 10:58

Cadastro de Pacientes (Recepção)

ADMINISTRA A Laboratórios - Recepção

Atendimentos

Orçamentos

Emissão de Resultados

Coleta de Material

:: Novo Atendimento...

:: Identificações...

Origem Atendimento: LABORATORIO TESTE

Nome Paciente: PAULO SERGIO

Sexo: MASCULINO

Data Nasc.: 01/09/1972

Profissional Solicitante: DR. CLEYSON ALEX MAIA DOS SANTOS

Idade: 37

Ano(s)

Cadastro de Pacientes

Localizar Inserir Salvar Excluir Cancelar Opções Fechar

:: Identificação :: Informações de Contato :: Convênios

Código:

Nome: PAULO SERGIO

Sexo:

Data Nascimento:

Idade:

Órgão Emissor:

CPF:

RG:

Código SUS:

Carteira Nacional de Saúde:

:: Identificação do Responsável...

Nome Responsável:

RG:

CPF:

Órgão Emissor:

:: Informações...

Data Cadastro:

Qtde. de Atendimentos:

Excluir Finalizar Novo

Total Exames: 54,00

F2 - Identificações
F3 - Cadastrar Paciente
F4 - Cadastrar Profissional
F5 - Alterar Identificações
F6 - Excluir Exame
F9 - Finalizar
F10 - Tabela de Exames
F11 - TISS
F12 - Novo Atendimento

Descrição	Valor
TISS - ANS	25,00
	15,00
	14,00

Windows Taskbar: ::Administra A Laborat... :: Administra A Labota... DATA (D:) Microsoft PowerPoint - ... 11:13

Finalização de Entrada exames

ADMINISTRA A Laboratórios - Recepção

Atendimentos

Orçamentos

Emissão de Resultados

Coleta de Material

Novo Atendimento...

Identificações...

Origem Atendimento: CENTRO MEDICO CIDADE NOVA

Nome Paciente: AGASSIS MARINHO BRELAZ

Sexo: MASCULINO

Data Nasc.: 20/07/1937

Profissional Solicitante: DR. EULER MARTINS

Idade: 72

Ano(s):

Convênio/Empresa: SISTEMA UNICO DE SAUDE

Plano de Saúde: SUS

ADMINISTRA A Laboratórios - Confirmação

Número do Atendimento:
010000000007

Paciente:
AGASSIS MARINHO BRELAZ

Visualizar Impressão

F2 - Imprimir Protocolo de Coleta

F3 - Imprimir Etiquetas de Amostras

F5 - Imprimir Mapa Trabalho

Previsão Coleta	Valor
	5,10
	2,38
	2,38
	2,38
	11,90

Excluir Finalizar Novo

Total Exames: 24,14

F2 - Identificações
F3 - Cadastrar Paciente
F4 - Cadastrar Profissional
F5 - Alterar Identificações
F6 - Excluir Exame
F9 - Finalizar
F10 - Tabela de Exames
F12 - Novo Atendimento

10:59

Mapa das Bancadas

Pré-visualização

Imprimir Salvar Enviar

Página 1 de 2 90%

Fechar

Data: 23/06/2010 11:14:08
Página: 1

Mapa de Trabalho

Período: 23/06/2010 a 23/06/2010. Setor: TODOS. Local: TODOS

01A - HEMATOLOGIA

AGASSIS MARINHO BRELAZ Usa Medicamento Cardíaco
Idade: 72 (A) Sexo: M Diabético Hipertenso Jejum Ingeriu Bebida Alcoólica

01-7 HC GLIC EAS EPF LIG

HC - HEMOGRAMA COMPLETO
SANGUE

Hematócrito	_____	Hemoglobina	_____	Hemácias em mil	_____	Obs.:	_____
Leucócitos	_____	Neutrófilos	_____	Promielócitos	_____	Mielócitos	_____
Metamielócitos	_____	Bastões	_____	Segmentados	_____	Eosinófilos	_____
Basófilos	_____	Linfócitos	_____	Monócitos	_____	Plaquetas	_____

Obs.: _____

02 - BIOQUÍMICA

AGASSIS MARINHO BRELAZ Usa Medicamento Cardíaco
Idade: 72 (A) Sexo: M Diabético Hipertenso Jejum Ingeriu Bebida Alcoólica

01-7 HC GLIC EAS EPF LIG

GLIC - GLICOSE
SANGUE

Resultado: _____

LIG - LIPIDOGRAMA COMPLETO
SANGUE

RESULTADO	_____	RESULTADO	_____	RESULTADO	_____	RESULTADO	_____
RESULTADO	_____	RESULTADO	_____				

03 - URINÁLISE

AGASSIS MARINHO BRELAZ Usa Medicamento Cardíaco
Idade: 72 (A) Sexo: M Diabético Hipertenso Jejum Ingeriu Bebida Alcoólica

01-7 HC GLIC EAS EPF LIG

EAS - EXAME PARCIAL DE URINA
URINA

Volume	_____	Cor	_____	Reação	_____	Densidade	_____
--------	-------	-----	-------	--------	-------	-----------	-------

Módulo Lançamento de Resultados

ADMINISTRA A Laboratórios - Triagem, Lançamento de Resultados e Liberação de Exames

:: Lançamento de Resultados...

Operador: **PAULO**

:: Parâmetros de Consulta Principais **:: Outros Parâmetros de Consulta**

Origem: >> Todos os Locais <<

Sector Destino: >> Todos os Sectores <<

Todos Exames Data Coleta Data Previsão Entrega

Data Inicial: 23/06/2010 Data Final: 23/06/2010

Nº. Atendimento: 07

Somente exames sem resultados Incluir exames entregues na consulta

Consultar

Código Amostra	Paciente	Exame	Sector	Código AMB	Status	Materia Colet
010030000007	AGASSIS MARINHO BRELAZ	HC - HEMOGRAMA COMPLETO	01A - HEMATOLOGIA	28040481	No Balcão	SANGUE
010020000007	AGASSIS MARINHO BRELAZ	GLIC - GLICOSE	02 - BIOQUÍMICA	28010973	No Balcão	SANGUE
010010000007	AGASSIS MARINHO BRELAZ	LIG - LIPIDOGRAMA COMPLETO	02 - BIOQUÍMICA	28011104	No Balcão	SANGUE
010170000007	AGASSIS MARINHO BRELAZ	EAS - EXAME PARCIAL DE URINA	03 - URINÁLISE	28130367	No Balcão	URINA
010280000007	AGASSIS MARINHO BRELAZ	EPF - PARASITOLÓGICO DE FEZES - S 04 - PARASITOLOGIA	04 - PARASITOLOGIA	28030141	No Balcão	FEZES

F2 - Parâm. de Consulta
F3 - Executar Consulta
F4 - Confirmar Entradas
F5 - Cancelar Exame
F6 - Solicitar Recoleta
F7 - Lançar Resultado
F8 - Visualizar Resultado
F9 - Alterar Resultado
F10 - Liberar Seleccionado
F11 - Liberar Múltiplos

Visualizar impressão Imprimir todos os resultados por atendimento

Lançar Resultado **Laudo Lab. Apoio** **Outras Opções** **Resultado**

11:01

Módulo Lançamento de Resultados

ADMINISTRA A Laboratórios - Lançamento de Resultados

:: Informações do Atendimento...

Código Amostra: Nome Paciente:

Exame: Idade: Sexo:

:: Resultados do Exame...

Folha de Exame:

(F2) Resultados	(F3) Laudo ou Obs. do Item	(F4) Laudo Fixo Referencial	Resultado
ERITROGRAMA			
Hematocrito			47,00
Hemoglobina			
Hemácias em milhões			
Volume Corpuscular Médio (VCM)			
Hemoglobina Corp. Média (HCM)			
Concentração Hemoglobina (CHCM)			
Obs.:			
LEUCOGRAMA			
Leucócitos			
Neutrófilos			
Promielócitos			
Mielócitos			
Metamielócitos			
Bastões			
Segmentados			
Eosinófilos			
Basófilos			

Valores de Referência:
13,5 - 18,0 11,5 - 16,4

Comentários:

Resultado Apurado:

Unidade de Medida: Soma %:

Identificação de Epidemia:
>> Nenhuma <<

Observações do Laudo:

[Ctrl+A] - Alterar Resultado
[Ctrl+L] - Limpar Resultado

11:03

Visualização do Resultado não liberado

Pré-visualização

Imprimir Salvar Enviar

Página 1 de 4 75% Fechar

Paciente: AGASSIS MARINHO BRELAZ Sexo: M
Procedência: SISTEMA UNICO DE SAUDE Registro: 010000000007
Médico: Dr. EULER MARTINS Data: 23/06/2010

Método: Automatizado HEMOGRAMA COMPLETO Material de Coleta: SANGUE

ERITROGRAMA

		Homem	Mulher
Hematócrito.....	44,30 %	40,0 - 54,0	36,0 - 47,0
Hemoglobina.....	14,90 g/dl	13,5 - 18,0	11,5 - 16,4
Hemácias em milhões.....	5,42 milhões/mm ³	4,5 - 6,5	3,9 - 5,8
Volume Corpuscular Médio (VCM)....	81,7 u3		76,0 - 96,0
Hemoglobina Corp. Média (HCM).....	27,5 ug		27,0 - 32,0
Concentração Hemoglobina (CHCM)...	33,6 %		32,0 - 36,0
Obs.....	Hemácias normocíticas		

LEUCOGRAMA

Leucócitos.....	4.200 mm ³	Adultos: 5.000 - 10.000 4 a 7 anos: 6.000 - 15.000 8 a 12 anos: 4.500 - 13.000
Segmentados.....	79 %	45 a 65
Linfócitos.....	20 %	20 a 35
Monócitos.....	1 %	4 a 8
Plaquetas.....	189 mil/mm ³	140.000 a 440.000

DRA. ANA CARLOS DA SILVA
FARMACÊUTICA/BIOQUÍMICA / CRF-1534-AM

Iniciar

11:08

Liberação Exames

ADMINISTRA A Laboratórios - Triagem, Lançamento de Resultados e Liberação de Exames

Triagem

Resultados

Liberação

:: Liberação de Exames...

Operador: ANA

:: Parâmetros de Consulta

Origem: >> Todos os Locais <<

Todos Exames não Liberados Data Entrega
 Data Coleta

Data Inicial: 23/06/2010 Data Final: 23/06/2010

Nº. Atendimento:

Consultar

	Código Amostra	Paciente	Exame	Setor	Código AMB	Status	Urgente
<input type="checkbox"/>	010030000004	YAN SILBA DO NACIMENTO	GRH - CLASSIFICAÇÃO SANGUINEA	01A - HEMATOLOG	28040350	Digitado	
<input checked="" type="checkbox"/>	010030000007	AGASSIS MARINHO BRELAZ	HC - HEMOGRAMA COMPLETO	01A - HEMATOLOG	28040481	Liberado	
<input type="checkbox"/>	010020000007	AGASSIS MARINHO BRELAZ	GLIC - GLICOSE	02 - BIOQUÍMICA	28010973	Digitado	
<input type="checkbox"/>	010010000007	AGASSIS MARINHO BRELAZ	LIG - LIPIDOGRAMA COMPLETO	02 - BIOQUÍMICA	28011104	Digitado	
<input type="checkbox"/>	010170000007	AGASSIS MARINHO BRELAZ	EAS - EXAME PARCIAL DE URINA	03 - URINÁLISE	28130367	Digitado	
<input type="checkbox"/>	010280000007	AGASSIS MARINHO BRELAZ	EPF - PARASITOLÓGICO DE FEZES - S04 - PARASITOLÓG	28030141	Digitado		

F2 - Parâm. de Consulta
F3 - Executar Consulta
F4 - Confirmar Entradas
F5 - Cancelar Exame
F6 - Solicitar Recoleta
F7 - Lançar Resultado
F8 - Visualizar Resultado
F9 - Alterar Resultado
F10 - Liberar Selecionado
F11 - Liberar Múltiplos

Visualizar Selecionado Visualizar Todos Alterar Resultado Liberar Selecionado Liberar Múltiplos

Iniciador

11:12

Visualização Resultado Liberado

Pré-visualização

Imprimir Salvar Enviar

Página 1 de 1

75%

Fechar

Paciente: AGASSIS MARINHO BRELAZ Sexo: M
Procedência: SISTEMA UNICO DE SAUDE Registro: 010000000007
Médico: Dr. EULER MARTINS Data: 23/06/2010

Método: Automatizado Material de Coleta: SANGUE

HEMOGRAMA COMPLETO

ERITROGRAMA

		Homem	Mulher
Hematócrito.....	44,30 %	40,0 - 54,0	36,0 - 47,0
Hemoglobina.....	14,90 g/dl	13,5 - 18,0	11,5 - 16,4
Hemácias em milhões.....	5,42 milhões/mm ³	4,5 - 6,5	3,9 - 5,8
Volume Corpuscular Médio (VCM)....	81,7 u3		76,0 - 96,0
Hemoglobina Corp. Média (HCM)....	27,5 uug		27,0 - 32,0
Concentração Hemoglobina (CHCM)...	33,6 %		32,0 - 36,0
Obs.....	Hemácias normocíticas		

LEUCOGRAMA

Leucócitos.....	4.200 /mm ³	Adultos: 5.000 - 10.000 4 a 7 anos: 6.000 - 15.000 8 a 12 anos: 4.500 - 13.000
Segmentados.....	79 %	45 a 65
Linfócitos.....	20 %	20 a 35
Monócitos.....	1 %	4 a 8
Plaquetas.....	189 mil/mm ³	140.000 a 440.000

Dra. ANA CARLOS DA SILVA
FARMACÊUTICA/BIOQUÍMICA / CRF-1534-AM

Iniciar

11:11

Listagem de Atendimentos

Pré-visualização

Imprimir Salvar Enviar

Página 1 de 1

100%

Fechar

Data: 23/06/2010 11:16:00

Página: 1

Relatório de Atendimentos

Local: TODOS. Convênio: TODOS. Plano: TODOS

Período: 01/06/2010 00:00:00 a 23/06/2010 23:59:59

Atendimento	Paciente	Nascimento	Previsão Entrega	Convênio	Plano
Data: 08/06/2010					
010000000001	MARCIA DE ARAUJO MEDEIROS (B) EAS	10/09/1978	11/06/2010 07:00:00	PARTICULAR	PARTICULAR
010000000002	JOCELIANE XAVIER CONSTANTINO (B) BHCG	08/06/1988	12/06/2010 10:00:00	PARTICULAR	PARTICULAR
010000000003	FRANCISLANE ROCHA AREVALO (B) PREVENTIVO	06/05/1981	15/06/2010 07:00:00	PARTICULAR	PARTICULAR
010000000004	YAN SILBA DO NACIMENTO (B) HC (D) GRH (B) GLIC (B) EAS (B) MIF	18/02/2003	09/06/2010 07:00:00	MANAUMED	MANAUMED
010000000005	VIVIAN SOFIA SOUZA NOBRE (B) EAS (B) EPF	18/11/2005	11/06/2010 07:00:00	SAUDE BRADESCO	SAUDE BRADESCO EP
010000000006	MARIA AURICELIA SANTIAGO BARROS (B) PREVENTIVO	30/09/1972	15/06/2010 07:00:00	PARTICULAR	PARTICULAR
Registros do dia: 6					
Data: 23/06/2010					
010000000007	AGASSIS MARINHO BRELAZ (L) HC (D) GLIC (D) EAS (D) EPF (D) LIG	20/07/1937	24/06/2010 07:00:00	SISTEMA UNICO DE SAUE	SUS
Registros do dia: 1					
Registros do Período: 7					

Iniciar

11:16

Geração TISS

ADMINISTRA A Laboratórios - Tela Principal Versão 1.0

Cadastros Gerais Laboratórios Financeiro Consultas e Relatórios Ferramentas

Gerção de Arquivos TISS - ANS

:: Parâmetros da Consulta...

Convênio (F2): 8 UNIMED MANAUS
Data Inicial: 02/10/2009 Data Final: 02/12/2009 Executar (F4)

:: Resultado da Consulta...

	Nro. Atendimento	Data Atendimento	Nro. Guia Convênio	Paciente	Plano	Total Exames
<input checked="" type="checkbox"/>	010000000009	13/11/2009 15:32:07	123	OSCENILZA MENEZES	UNIMED - LOCAL	12,74
<input checked="" type="checkbox"/>	010000000010	13/11/2009 15:35:48	32145	CARLA JULIANA	UNIMED - LOCAL	5,72

Selecionar todos Guias Selecionadas: 2 Total Selecionado: 18,46 Total: 18,46

Gerar (F5) Fechar

1 Conexão estabelecida com 127.0.0.1

DATA (D:) PAULO (G:) ::Administra A Labor... :: Administra A Labo... 11:29

Lançamento Dados TISS

ADMINISTRA A Laboratórios - Recepção

Atendimentos

Orçamentos

Emissão de Resultados

Coleta de Material

Novo Atendimento...

Identificações...

Origem Atendimento: LABORATORIO TESTE

Nome Paciente: PAULO SERGIO

Sexo: MASCULINO

Data Nasc.: 01/09/1972

Idade: 37

Ano(s)

Novo Atendimento - Dados Complementares para TISS

Dados da Guia...

2 - Nro. Guia Convênio:

3 - Nro. Guia Principal:

4 - Data da Autorização:

5 - Senha de Autorização:

6 - Data Validade da Senha:

7 - Data Emissão da Guia: 02/12/2009

Dados da Solicitação...

21 - Data da Solicitação:

21 - Hora da Solicitação:

22 - Caráter da Solicitação: Eletiva

23 - CID 10:

24 - Indicação Clínica:

46 - Tipo de Atendimento: EXAME

47 - Indicação de Acidente:

48 - Tipo de Saída: ALTA

49 - Tipo de Doença:

50 - Tempo de Doença:

64 - Observação:

Confirmar Cancelar

F4 - Confirmar ESC - Cancelar

Excluir Finalizar Novo

Total Exames:

F2 - Identificações
F3 - Cadastrar Paciente
F4 - Cadastrar Profissional
F5 - Alterar Identificações
F6 - Excluir Exame
F9 - Finalizar
F10 - Tabela de Exames
F11 - TISS
F12 - Novo Atendimento

DATA (D:) PAULO (G:) Administradora ... Administradora ... Microsoft Pow... 11:32

Cadastro ou alteração de Exames

The screenshot displays the 'ADMINISTRA A Laboratórios - Tela Principal Versão 1.0' application. The main menu includes 'Cadastros Gerais', 'Laboratórios', 'Financeiro', 'Estoque', 'Consultas e Relatórios', and 'Ferramentas'. The 'Cadastro de Exames' dialog box is open, showing the following details:

- Localizar**, **Inserir**, **Salvar**, **Excluir**, **Cancelar**, **Fechar** buttons.
- Tab: **Identificação** (selected), with other tabs: **Sinónimas**, **Desmembramento**, **Instruções para Recepção**.
- Código:** 3574
- Descrição:** HEMOGRAMA COMPLETO
- Abreviação:** HC
- Código AMB:** 28040481
- Grupo Exame (F2):** 68 | 11A1 HEMATOLOGIA
- Setor Destino:** 01A - HEMATOLOGIA
- Material Coleta:** SANGUE
- Recipiente:** Tubo 5ml EDTA
- Responsável Laudo:** (empty field)
- Assinar e liberar laudos de acordo com o responsável selecionado
- Enviar para Internet
- Imprimir Laudos por Página
- Imprimir Material de Coleta nos Laudos
- Complementar Página de Laudo
- Imprimir Método de Exame nos Laudos
- Imprimir Exame em Mapas

The Windows taskbar at the bottom shows the user 'PAULO', a connection status 'Conexão estabelecida com 127.0.0.1', and the system clock '11:18'.

Cadastro ou alteração de Folhas Resultados Exames

ADMINISTRA A Laboratórios - Tela Principal Versão 1.0

Cadastros Gerais Laboratórios Financeiro Estoque Consultas e Relatórios Ferramentas

Localizar Inserir Salvar Excluir Cancelar Fechar

:: Identificação :: Itens da Folha :: Laudo Fixo Referencial

Nro. Ordem	Descrição	Título	Und.
1012	Espaço	Espaço	
1013	ERITROGRAMA	ERITROGRAMA	-----
1014	Referencia	Referencia	
1015	Hematocrito	Hematocrito	%
1016	Hemoglobina	Hemoglobina	g/dl
1017	Hemácias em milhões	Hemácias em milhões	milhões/mm3
2290	Volume Corpuscular Médio (VCM)	Volume Corpuscular Médio (VCM)	u3
2292	Hemoglobina Corp. Média (HCM)	Hemoglobina Corp. Média (HCM)	uug
2294	Concentração Hemoglobina (CHCM)	Concentração Hemoglobina (CHCM)	%
2297	Obs.:	Obs.:	
2302	ESPAÇO	ESPAÇO	
2304	LEUCOGRAMA	LEUCOGRAMA	-----
2306	Leucócitos	Leucócitos	mm3
2329	Neutrofilos	Neutrofilos	
2367	Promielocitos	Promielocitos	
2369	Mielócitos	Mielócitos	%
2371	Mielócitos /mm3	Mielócitos /mm3	/mm3
2375	Metamielócitos	Metamielócitos	%
2578	Metamielócitos /mm3	Metamielócitos /mm3	/mm3
2923	Bastões	Bastões	%
2924	Bastões /mm3	Bastões /mm3	/mm3

Adicionar (F4) Alterar (F5) Excluir (F6) Reordenar (F7) Importar (F8)

PALLO :: Administra A Laboratórios - Servidor de Aplicações

11:20

Cadastro ou alteração de Folhas Resultados Exames

ADMINISTRA A Laboratórios - Tela Principal Versão 1.0

Cadastros Gerais Laboratórios Financeiro Estoque Consultas e Relatórios Ferramentas

Cadastro de Folhas de Exames - Item da Folha

:: Parâmetros do Item...

Descrição Laudo: Nro. Ordem Folha:
Descrição Mapa: Unidade:

Tipo Item: Mult. Escolha em Opções Mostrar Opções Automaticamente

Resposta Padrão (F2):

:: Valor Referência **:: Comentário** **:: Valor Padrão** **:: Fórmula** **:: Função Validação**

Arial Narrow 10 **B** **I** **U**

40,0 - 54,0 36,0 - 47,0

Imprimir Valores de Referência Tamanho Campo Referência:
 Imprimir Valores de Referência Abaixo do Item Distância Referência do Item:

Mensagem Validação:

Vlr. Mínimo Normal: Vlr. Máximo Normal: Obrigatório Editável
Vlr. Mínimo Absurdo: Vlr. Máximo Absurdo: Visível Considerar Zeros
Tamanho: Casas Decimais: Incluir no Mapa Item de Subgrupo

Confirmar Cancelar

PAULO Conexão estabelecida com 127.0.0.1

11:20

Relação de Faturamento Mensal por Convênio

Pré-visualização

Imprimir Salvar Enviar Fechar

Página 1 de 76 90%

LABORATORIO TESTE
LABORATORIO TESTE
 AVENIDA BORBA, 1631 - CAHOEIRINHA - MANAUS - AM
 Telefone: (92)3663-1415 - Fax: (92)3663-1415 - E-mail: lab.bioliden@hotmail.com

Página: 1
Emissão: 26/06/2012 11:40:15

Período: 01/04/2012 a 30/04/2012 **FATURAMENTO**

Local: TODOS. Setor: TODOS
Convênio: TODOS. Plano: TODOS

Exame	Código AHB	Vlr. Custo	C.H.	Vlr. Desc.	Vlr. Exame
Atendimento: 01000007748 Data: 02/04/2012 Convênio: PARTICULAR					
Paciente: DEBORA QUEZIA FERREIRA DE SOUZA SOARES Plano: PARTICULAR					
HEMOGRAMA COMPLETO	28040481	25,00	1,000	0,00	25,00
EXAME DE URINA	28130367	20,00	1,000	0,00	20,00
PARASITOLÓGICO DE FEZES - SIMPLES	28030141	20,00	1,000	0,00	20,00
Totais do Atendimento:		65,00		0,00	65,00
Atendimento: 01000007749 Data: 02/04/2012 Convênio: UNIMED					
Paciente: ANNA VITORIA B SANTOS Plano: UNIMED					
EXAME DE URINA	40311210	20,00	0,160	0,00	3,20
PARASITOLÓGICO DE FEZES - SIMPLES	40303110	20,00	0,160	0,00	3,20
Totais do Atendimento:		40,00		0,00	6,40
Atendimento: 01000007750 Data: 02/04/2012 Convênio: UNIMED					
Paciente: ANNA BEATRIZ B. SANTOS Plano: UNIMED					
EXAME DE URINA	40311210	20,00	0,160	0,00	3,20
PARASITOLÓGICO DE FEZES - SIMPLES	40303110	20,00	0,160	0,00	3,20
Totais do Atendimento:		40,00		0,00	6,40
Atendimento: 01000007751 Data: 02/04/2012 Convênio: PARTICULAR					
Paciente: LUIZ EDUARDO FARIAS TRAJANO Plano: PARTICULAR					
HEMOGRAMA COMPLETO	28040481	25,00	1,000	0,00	25,00
EXAME DE URINA	28130367	20,00	1,000	0,00	20,00
PARASITOLÓGICO DE FEZES - SIMPLES	28030141	20,00	1,000	0,00	20,00
Totais do Atendimento:		80,00		0,00	80,00
Atendimento: 01000007752 Data: 02/04/2012 Convênio: PARTICULAR					
Paciente: CARLA MARA LEANDRO CARDOSO Plano: PARTICULAR					
MICROSCÓPIA, ANTICORPOS ANTI - TPO	28060164	105,00	1,000	0,00	105,00
TIROXINA (T4)	28050711	50,00	1,000	0,00	50,00

Sai o relatório por paciente e exames que foram feitos nas datas/mes

Iniciador Sky... DIV... Pro... Micr... :A... nero SEARCH 11:41

Maiores Informações

**Representação, Vendas e Suporte
Infor Brasil**

(92) 3877-3296 / 8827-1125 / 9238-6716

Paulo Sérgio



Desenvolvido por S. FREITAS DE ARAUJO